

NIEUWTJE UIT DE BASISSCHOOL



Beste ouders,

Graag stel ik jullie onze nieuwsbrief voor. Maandelijks kunnen jullie ontdekken wat er allemaal op onze school leeft. Alvast veel leesplezier!

Nieuwbouw Atheneum



Vanaf de zomervakantie start de bouw van een nieuw schoolgebouw van het Atheneum Aalst (secundair onderwijs). Dit gebouw komt in het midden van onze site en brengt heel wat veranderingen met zich mee. Zo zal de rode poort als toegang dienen voor het werfverkeer en kan deze dus niet meer gebruikt worden als ingang voor de kinderen van de basisschool.

De **nieuwe ingang** (zie rode pijl hieronder) voor de lagere school bevindt zich vlak bij de rode poort. De kinderen komen zo rechtstreeks terecht op de speelplaats van het secundair onderwijs die de komende twee jaar zal dienen als speelplaats voor al onze leerlingen. Deze speelplaats zal opgedeeld worden in zones om de veiligheid van onze allerkleinsten te garanderen.

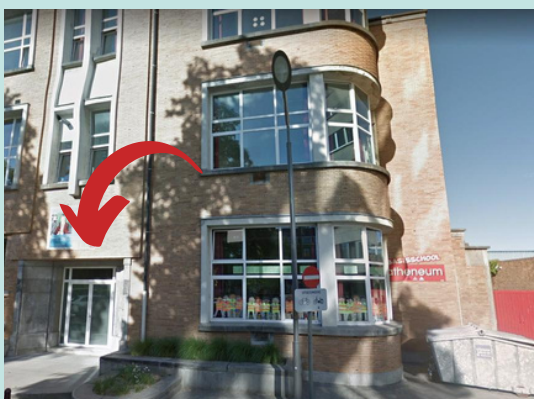

Schoolorganisatie basisschool 2023-2024

Welke veranderingen brengt dit met zich mee?

Brengen van de kinderen

Ouders van kleuters uit de instapklas en de eerste kleuterklas kunnen hun kleuter vanaf 8u afzetten op de speelplaats in de voorziene speelzone. De andere kleuters en leerlingen worden aan de ingang onthaald door onze schoolmedewerkers en begeleid naar de speelplaats. De telaarcomers dienen zich aan te melden aan de ingang van de Vaartstraat.

Fietsenstalling

Via de Vaartstraat kunnen de leerlingen, die met de fiets naar school komen, hun fiets zetten op de voormalige speelplaats van het lager onderwijs. Er wordt hiervoor een oprijplaat voorzien.

Afhalen van de leerlingen

De kinderen kunnen bij het einde van de lessen afgehaald worden in de kleutergang en op de speelplaats. Gelieve nadien de uitgang van de secundaire school te gebruiken bij het verlaten van de school.

De voor- en naschoolse opvang

De voor- en naschoolse opvang zal doorgaan in de turnzaal die via de Vaartstraat te bereiken is. De studie gaat door in twee klaslokalen waar de leerlingen vanaf het derde leerjaar hun huiswerk kunnen maken.

Wijziging klaslokalen instapklas en eerste kleuterklas.

De refter wordt momenteel omgebouwd tot een kleuterunit waar onze allerjongste kleuters volgend schooljaar worden ondergebracht. De leerkrachten starten met duoteaching om de kleuters in deze ruimte zo goed mogelijk te begeleiden. Nieuw materiaal wordt aangekocht om deze werking te optimaliseren. Er wordt tevens ook een sanitair blok in deze ruimte voorzien zodat alle kinderen van de speelplaats gemakkelijk toegang vinden tot de toiletten.

Meer nieuws volgt nog in augustus!
GO! BS Atheneum Aalst